Телефоны: +7 (495) 798-02-48, +7 (865) 228-34-60
E-mail: sales@immunotex.ru
Skype: sales.imm
Адрес: 355021, г. Ставрополь, ул. Доваторцев, 177г, строение 1

Recombinant SARS-CoV-2 S Protein RBD (N440K), His Tag

Антиген: SARS-CoV-2

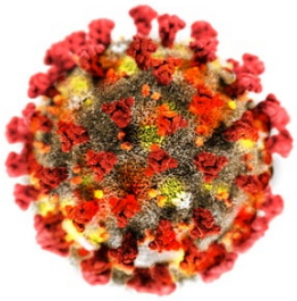

SARS-CoV-2

50 мкг: **48 540** руб.
100 мкг: **55 122** руб.

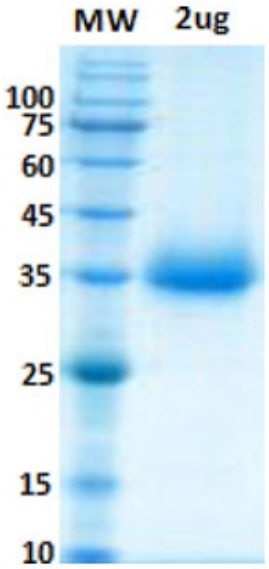

SDS-PAGE Image

Номер в каталоге:	**ATAP10915**
UNIPROT ID:	YP_009724390.1 (N440K)
Организм:	**Для всех**
Источник:	Human 293 cells
Чистота:	>90%
Молекулярная масса:	35kDa
Тэги:	C-His Tag
Применение:	иммуноген, калибратор
Хранение:	От 2 до 8 °C - одна неделя. От -20 до -80 °C - 12 месяцев с момента получения.
Бесплатная доставка:	
Производитель:	AtaGenix Laboratories