Телефоны: +7 (495) 798-02-48, +7 (865) 228-34-60
E-mail: sales@immunotex.ru
Skype: sales.imm
Адрес: 355021, г. Ставрополь, ул. Доваторцев, 177г, строение 1

Recombinant SARS-CoV-2 S1 Protein (Val16-Arg685) - C-Fc tag

Антиген: SARS-CoV-2

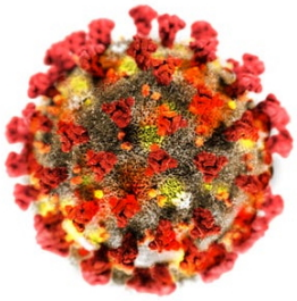

50 мкг: **48 540** руб.
100 мкг: **55 122** руб.

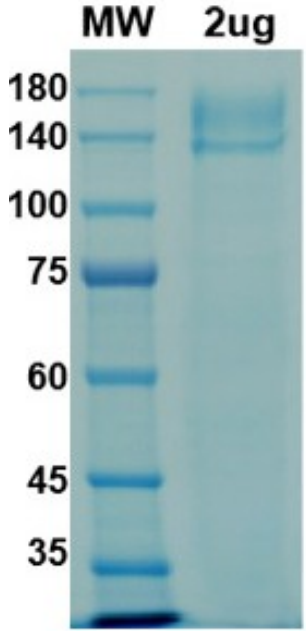

Номер в каталоге:	**ATMP02471COV**
UNIPROT ID:	QHD43416.1
Организм:	**Для всех**
Источник:	HEK293
Чистота:	>90%
Молекулярная масса:	130-140kDa
Аминокислотная последовательность:	Val16-Arg685
Тэги:	С-концевой Fc-тэг
Применение:	иммуноген, калибратор
Хранение:	От 2 до 8 °C - одна неделя. От -20 до -80 °C - 12 месяцев с момента получения.
Бесплатная доставка:	

Производитель: AtaGenix Laboratories