Телефоны: +7 (495) 798-02-48, +7 (865) 228-34-60
E-mail: sales@immunotex.ru
Skype: sales.imm
Адрес: 355021, г. Ставрополь, ул. Доваторцев, 177г, строение 1

Recombinant Synuclein Alpha (SNCa)

Антиген: Synuclein Alpha (SNCa)

10 мкг:	**23 799** руб.
50 мкг:	**38 934** руб.
100 мкг:	**54 068** руб.
1 мг:	**165 055** руб.

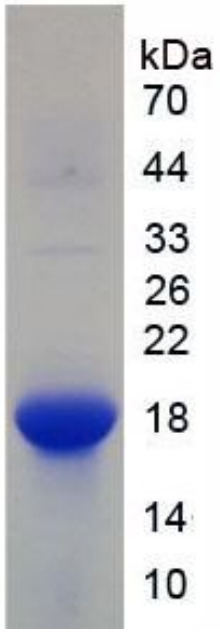

Номер в каталоге:	**RPB222Hu01**
Организм:	**Человек**
Источник:	E.coli
Чистота:	> 95%
Молекулярная масса:	17кДа
Уровень эндотоксинов:	<1.0EU на 1 мг (определено ЛАЛ-методом)
Аминокислотная последовательность:	Lys23~Ala140
Применение:	положительный контроль; иммуноген; электрофорез белков в полиакриламидном геле; вестерн-блот.
Хранение:	Избегайте повторяющихся циклов заморозки/разморозки. Хранить при 2-8°C один месяц. Аликвотировать и хранить при -80°C в течении 12 месяцев.
Бесплатная доставка:	

Производитель:	Cloud-Clone Corp.